G4-, GY6.35-Fassungen, GX5.3-, GZ6.35-Anschlusselemente

Für Niedervolt-Halogen-Glühlampen

Die in diesem Kapitel aufgeführten Fassungen erlauben das Einsetzen von Lampen mit unterschiedlichen Sockeln. Dabei muss allerdings beachtet werden, dass keinesfalls eine Lampe mit kleinerem Stiftdurchmesser zum Einsatz kommt, wenn bereits eine Lampe mit größerem Stiftdurchmesser verwendet wurde

G4-, GY6.35-Fassungen
GX5.3-, GZ6.35-Anschlusselemente
Gehäuse: Keramik, Abdeckplatte: Glimmer
T350, Nennwert: 10/24, Kontakte: Ni
Leitungen: Cu vernickelt, mehrdrähtig 0,75 mm², PTFE-Isolation, max. 250 °C
Durchgangslöcher für Schrauben M3
Typ: 324

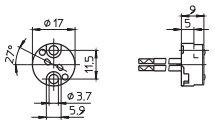

Best.-Nr.: 100970 Leitungslänge: 140 mm, Aderendhülsen
Best.-Nr.: 107768 Leitungslänge: 500 mm, Aderendhülsen
Best.-Nr.: 108525 Leitungslänge: 1050 mm, Aderendhülsen
Best.-Nr.: 100978 Leitungslänge: 1600 mm, abgesetzte Leitungsenden
Best.-Nr.: 100953 Leitungslänge: 2000 mm, abgesetzte Leitungsenden

Lampenhaltefeder für GU4- oder GU5.3-Lampen
Material: nichtrostender Stahl
Die Lampenhaltefeder muss zusammen mit der Fassung Typ 324 befestigt werden.
Für die sachgemäße Funktion ist der Leuchtenhersteller verantwortlich.
Gewicht: 1,6/2 g, Typ: 94071/94060

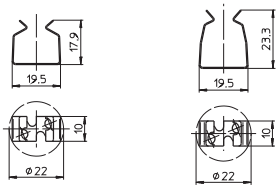

Best.-Nr.: 108678 GU4-Lampenhaltefeder
Best.-Nr.: 106256 GU5.3-Lampenhaltefeder

G4-Fassungen

Für Niedervolt-Halogen-Glühlampen
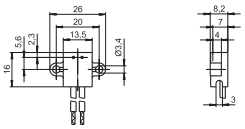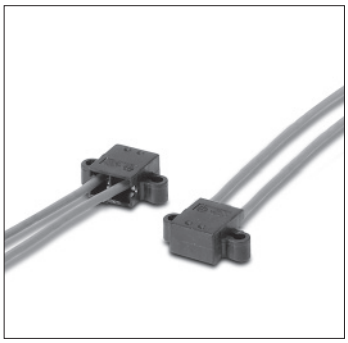
Teilumhüllte G4-Fassung
Gehäuse: PPS, schwarz, T240
Nennwert: 4/24
Mehrpunkt-Kontakte: CuNiZn
Leitungen: Cu verzinnt, mehrdrähtig 0,75 mm², Si-Isolation, max. 180 °C, Länge: 140 mm
Durchgangslöcher für Schrauben M3
Gewicht: 5,8 g
Typ: 30400
Best.-Nr.: 402227