Deckenverteiler und Baldachine

Deckenverteiler
Mit Montagematerial
Material: Pressstoff
Tragkraft: 2 kg
Grundfläche: Ø 24 mm
Höhe: 30 mm
Best.-Nr.: 990115 Weiß
Best.-Nr.: 990116 Schwarz
Best.-Nr.: 990117 Braun
Best.-Nr.: 990228 Gold

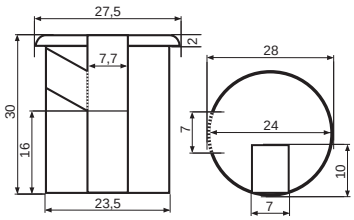

Deckenverteiler
Mit Montagematerial
Material: Pressstoff
Grundfläche: Ø 75 mm
Höhe: 24 mm
Best.-Nr.: 990121 Weiß
Best.-Nr.: 990122 Schwarz
Best.-Nr.: 990123 Braun
Best.-Nr.: 990229 Gold

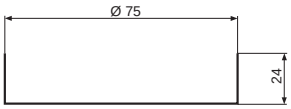

Deckenverteiler
Mit Montagematerial
Material: Pressstoff
Grundfläche: Ø 75 mm
Höhe: 24 mm
Best.-Nr.: 990124 Weiß
Best.-Nr.: 990125 Schwarz
Best.-Nr.: 990126 Braun
Best.-Nr.: 990230 Gold

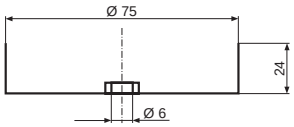

Deckenverteiler
Mit Montagematerial
Material: Holz
Grundfläche: Ø 84 mm
Höhe: 26 mm
Best.-Nr.: 990238 Eiche
Best.-Nr.: 990239 Kiefer

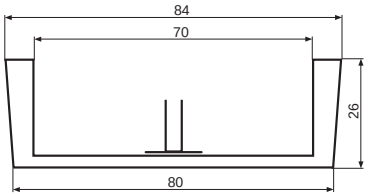
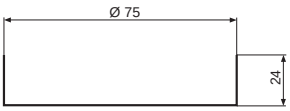
Deckenverteiler
Mit Schraubdeckel und Zugentlastung
Material: Duroplast
Grundfläche: Ø 70 mm
Höhe: 20 mm
Best.-Nr.: 990280 Weiß
Best.-Nr.: 990281 Schwarz