Glasabdeckungen, halbrund

Für starbförmige Halogenlampen

Material: Borosilikatglas
Wanddicke: 2,8 mm

Glasabdeckungen für R7s-Lampen
Mit Befestigungsklippsen
Abmessungen: 30 x L = 100 mm
Best.-Nr.: 990613 Transparent
Best.-Nr.: 990623 Sandgestrahlt, innen
Abmessungen: 30 x L = 136 mm
Best.-Nr.: 990614 Transparent
Best.-Nr.: 990624 Sandgestrahlt, innen

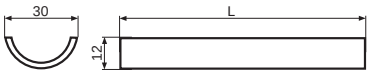

GX9.5, GY9.5, GZ9.5, GZZ9.5-Fassungen

Für Halogen-Glühlampen und Entladungslampen

Leitungslänge: 145 mm
Nutzbare Leitungslänge: 130 mm

Teilumhüllte GX9.5-Keramikfassungen
Für Lampen mit Sockel GX9.5
Nennwert: 20/500
Bemessungsstoßspannung: 5 kV
T250
Leitungen: Silikon, Glaseinlage, 1,5 mm², Schwarz, Aderendhülsen
Schrauben M4
Best.-Nr.: 990603

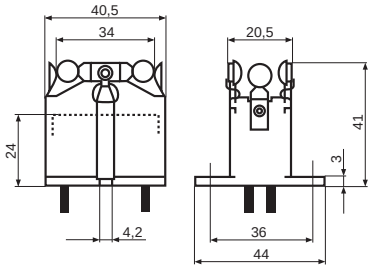

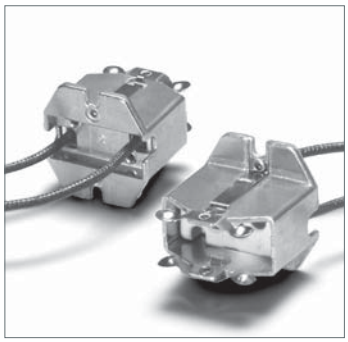

Teilumhüllte GY9.5-, GZ9.5-Keramikfassung
Für Lampen mit Sockel GY9.5 und GZ9.5
Nennwert: 10/750
Leitungen: Silikon, Glaseinlage, 0,75 mm², Braun, Aderendhülse
Schrauben M3
Best.-Nr.: 990602

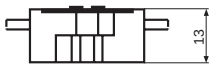
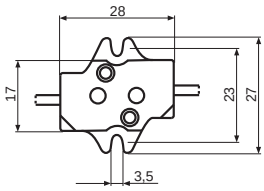
Teilumhüllte GZZ9.5-Keramikfassung
Für Lampen mit Sockel GZZ 9.5
Nennwert: 10/500
Leitungen: Silikon, AWG 18, Weiß
Aderendhülse
Best.-Nr.: 990616