Leuchtenschutzbausteine – Typ 3

Für elektronische Betriebsgeräte
Diese Schutzbausteine besitzen LED-Indikatoren, die den Ausfall der Schutzfunktion durch das Erlöschen einer grünen LED anzeigen und der Schutzbaustein muss ersetzt werden.

SP230/10 K/HS/i
Der Ausfall der Schutzfunktion wird durch Erlöschen der grünen LED angezeigt.
Abmessungen (LxBxH): 90x17,2x63 mm
Gewicht: 45 g
Schraubklemme: 0,5–2,5 mm²
Befestigung auf DIN-Installationsschiene (Hutschiene)
Best.-Nr.: 147240

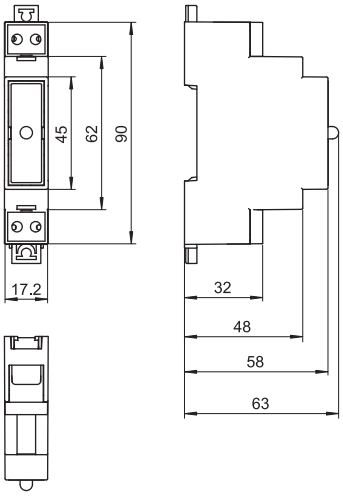

Typ	**Best.-Nr.**	Spannung 50/60 Hz V ± 10 %	Max. Laststrom A	Restspannung bei Ableitstrom von 1000 A	Max. Stoß-spannung U_{OC} (V)	Ableitstoßstrom* (8/20 µs) I_N (A)	$I_{max.}$ (A)	Sicherung max. A	Max. zulässige Gehäuse-temperatur (°C)	Befestigung
SP230/10 K/HS/i	**147240**	220–240	16	≤ 1000 V	10000	5000	10000	16	–35 bis 80	M8x10

* Ableitstoßstrom: bei 5000 A min. 10 Einschläge; bei 10.000 A min. 1 Einschlag