EasyLine
Simple Fix R-R3

- Runde Gehäusebauform
- Verschiedene Wattagen verfügbar
- Spannungsversorgung: 220–240 V ±10 %
- Netzfrequenz: 50–60 Hz
- Vormontierte Anschlussleitungen
  Primär- und Sekundärseitig:
  Leitung: 2x0,5 mm², Länge 155 ±5
- Leistungsfaktor bei Volllast: > 0,55–0,90
- Leerlaufspannung ($U_{max.}$): 50 V
- Die LED-Module dürfen sekundärseitig nicht geschaltet werden.
- Schutz gegen Netztransienten
  bis 1 kV (zwischen L und N)
  und 2 kV (zwischen L/N-PE)
- Elektronischer Kurzschlussschutz
- Überlastschutz
- Schutzart: IP20
- Schutzklasse II
- SELV
- Produktgarantie 5 Jahre
  bei empfohlener Betriebstemperatur

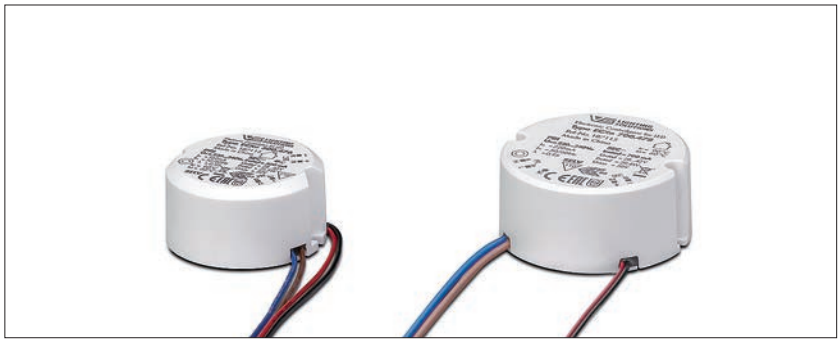

Abmessungen

- 187113, 187114
- Durchmesser: 54,5 mm
- Höhe: 26 mm

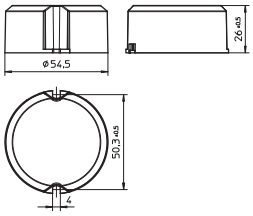

- 187115
- Durchmesser: 65 mm
- Höhe: 28 mm

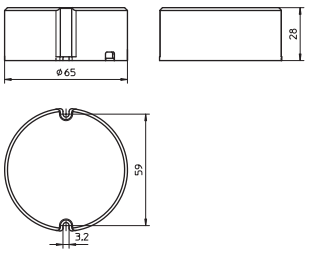

Elektrische Betriebsdaten

Max. Leistung W	Typ	**Best.-Nr.**	Spannung 50–60 Hz V	Netzstrom mA	Einschaltstrom A / µs	Ausgangs-strom DC mA (± 5 %)	Ausgangs-spannung DC (V)	Effizienz bei Volllast % (230 V)	Rippel 100 Hz %
22	ECXe 500.476	**187113**	220–240	144–91	25 / 180	500	28–43	> 87	< 3
25	ECXe 600.477	**187114**	220–240	171–107	25 / 180	600	28–42	> 87	< 3
30	ECXe 700.478	**187115**	220–240	198–124	20 / 150	700	28–42	> 89	< 3

Die Werte in diesem Datenblatt können sich aufgrund technischer Innovationen verändern und werden ohne gesonderte Benachrichtigung vorgenommen.

Arnold Houben GmbH, An der Wachsfabrik 3a, 50996 Köln, Tel.: +49 (0) 2236/96631-0, info@houben.eu, www.houben.eu